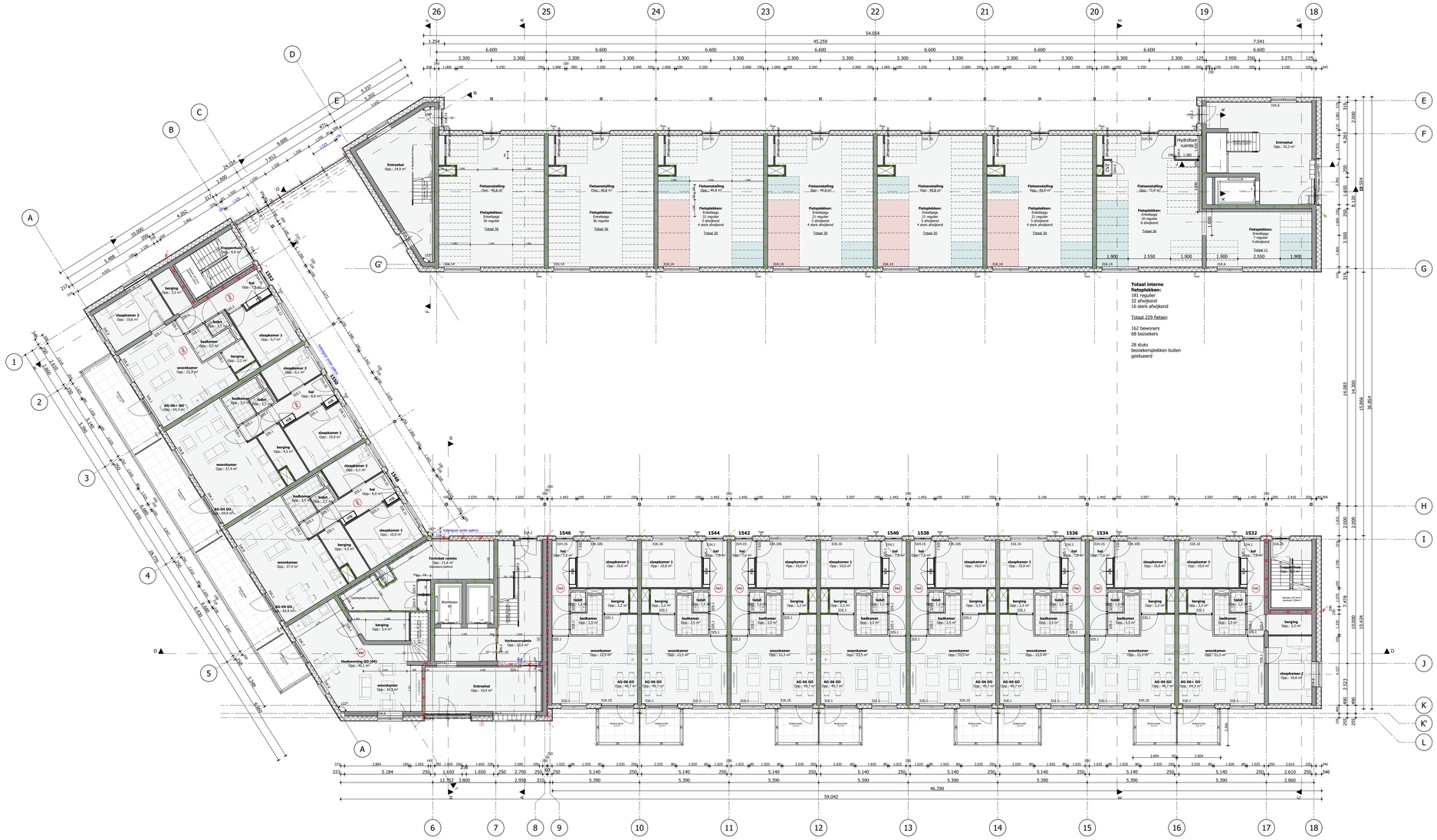

PLEGT-VOS	
Ingekomen WVB d.d.	03-04-2025
Akkoord WVB d.d.	28-04-2025
Verzonden aan: Zie documentlijst	
Verzonden aan:	

DEFINITIEF
PLEGT-VOS

Algemeen

Maatvoering:
Alle maatvoering in het werk te controleren door alle uitvoerenden. De afmetingen van eventuele bestaande gebouwonderdelen zijn zo waarheidsgetrouw mogelijk vastgelegd. Die maten zijn overgenomen van de originele bouwtekeningen. De afmetingen van de diverse ruimten, wanden en wandopeningen zijn zo exact mogelijk opgemeten en/of aangegeven op tekening. Enige afwijkingen blijven mogelijk. Hier dient bij toekomstige plannen rekening mee gehouden te worden.

Exacte uitvoering:
Alle exacte constructies in staal, hout, of gewapend beton, alsmede systeemconstructies en noodovenstorten uit te voeren volgens opgave constructeur.
Het geheel uitvoeren & opleveren conform alle geldende bouwregelgeving, zoals o.a. woningwet, bouwbesluit, de voorschriften van de plaatselijke nutsbedrijven, plaatselijk geldende wetten & eisen, geldende NEN-normen.
Alle installatie voorzieningen uit te voeren volgens bepalingen & voorschriften van de nutsbedrijven, betreffende gas, water, elektriciteit, CAI & telefonie.
Leveranciers & fabrikanten dienen rekening te houden met voorzieningen voor bouwkundige onderdelen.
Exacte verwarmings- & warmwater installatie volgens BENG-berekening. (warmtelevering via stadsverwarmingsruimte)
Exacte ventilatievoorzieningen volgens ventilatieberekening.
Exacte brandveiligheidsvoorzieningen volgens quickscan brandveiligheid.

Bouwkundig

Bouwkundig:
- Aanwezigheid en afmetingen van de in het BB genoemde ruimten en opstelplaatsen volgens hfst. 4
- Trappen en vlaesafscheidingen uitvoeren volgens BB hfdst. 2
- Draaiende delen die volgens NEN 5087 bereikbaar zijn voor inbraak dienen te voldoen aan weerstandklasse 2
- In de uitwendige scheidingsconstructie geen openingen breder dan 0,01m voorzien svm. wering ratten en muizen, uitgezonderd benodigde af- en aanvoeren
- Blad- en toilettuimten voorzien van vloer-/wandtegels volgens BB hfdt. 3.5 en NEN 2778
Conform afgestemde uitwerking 1e badkamers en opdrachtgever.
- Gebouwen zijn voorzien van spreek-luister installatie bij hoofd-entree en bedienbaar vanuit de individuele woningen.
- Vluchtweg: ontvreedbaren vanaf buiten te openen met sleutel, vanuit binnen zonder sleutel te openen (volgens BB artikel 6.51 lid 1)

Installaties:
- Electra volgens BB hfdt. 6, NEN 1010 en qua uitrusting minimaal voldoen aan de NPR 5310, kolom 'eenvoudig'
- Koud- en warwaterinstallaties volgens NEN 1006 en KIWA-richtlijnen
- Afvoer afvalwater en fecaliën uitvoeren volgens NTR 3216 en NEN 3215
- Luchtbehandeling mbv. mechanische ventilatie met warmteterugwinning. Luchtdebieten volgens BB hfdt. 3.6
- Karakteristiek geluidniveau ten gevolge van installaties ten hoogste 30dB(A) volgens NEN 5077
- Voorverwarming met ruimteregeling, aangesloten op stadsverwarmingsunit (mits aanwezig), indien nodig wordt aanvullend een paneelradiator in de badruimte voorzien

mk	meterkast
k	kast
kk	koelkast
wm	wasmachine
dr	droger
cv	cv-ketel
wp	warmtepomp
hwa	hemelwaterafvoer Ø100 mm
PA	hemelwaterafvoer middels pluvia trechter
NO	noodovenstort

binnenkozijn
deur diagonaal 910 x 2267.5 tenzij anders vermeld

- constructie welke een weerstand heeft van 60 minuten tegen brand-doorslag en brand-overslag (WBDBO) volgens NEN0068 en R200 rookwerendheid
- constructie welke een weerstand heeft van 30 minuten tegen brand-doorslag en brand-overslag (WBDBO) volgens NEN0068 en R200 rookwerendheid
- constructie welke een weerstand heeft van 30 minuten tegen brand-doorslag en brand-overslag (WBDBO) volgens NEN0068 (niet rookwerend)
- Rookwerendheid R200
- Rookwerendheid Ra
- zelfsluitende deur
- deur 30 minuten brandwerend 1-zijdig
- deur 30 minuten brandwerend 2-zijdig
- deur 60 minuten brandwerend 1-zijdig
- deur 60 minuten brandwerend 2-zijdig
- niet-ionisierende rookmelder aangesloten op het lichtnet conform NEN 2535 en geplaatst orform NEN2555
- droge bluisleiding
- sleutelkuis brandweer
- blustoestel

Renvooi

- woningscheidend beton d = 250 mm
- hsb gevelelement d = 319,5 mm (Rc = 4,7m²K/W)
- hsb gevelelement t.p.v. kopgevels d = 305,5 mm (Rc = 4,7m²K/W)
- niet dragende binnenwand (metalstud, d = variabel)
- voorzetwand metalstud d = variabel
- schacht
- tegels

Wijzigingen		Datum	22-10-2024	Tekeningnummer	Projectnummer
E		Schaal / formaat	A0 1:100	TO.1.00	210091
D		Getekend	P.S. | T.G	Status	Fase
C		Opdrachtgever	Havensteder Rotterdam	TO	TO
B	03-04-2025			Blok B1	
A	26-03-2025				

Begane grond

Fascinatio Capelle | Capelle aan den IJssel

KAW www.kaw.nl info@kaw.nl +31 88 529 0000 ROTTERDAM Pelgrimstraat 1 | 3029 BH Rotterdam